

AIRE D'INTERVENTION

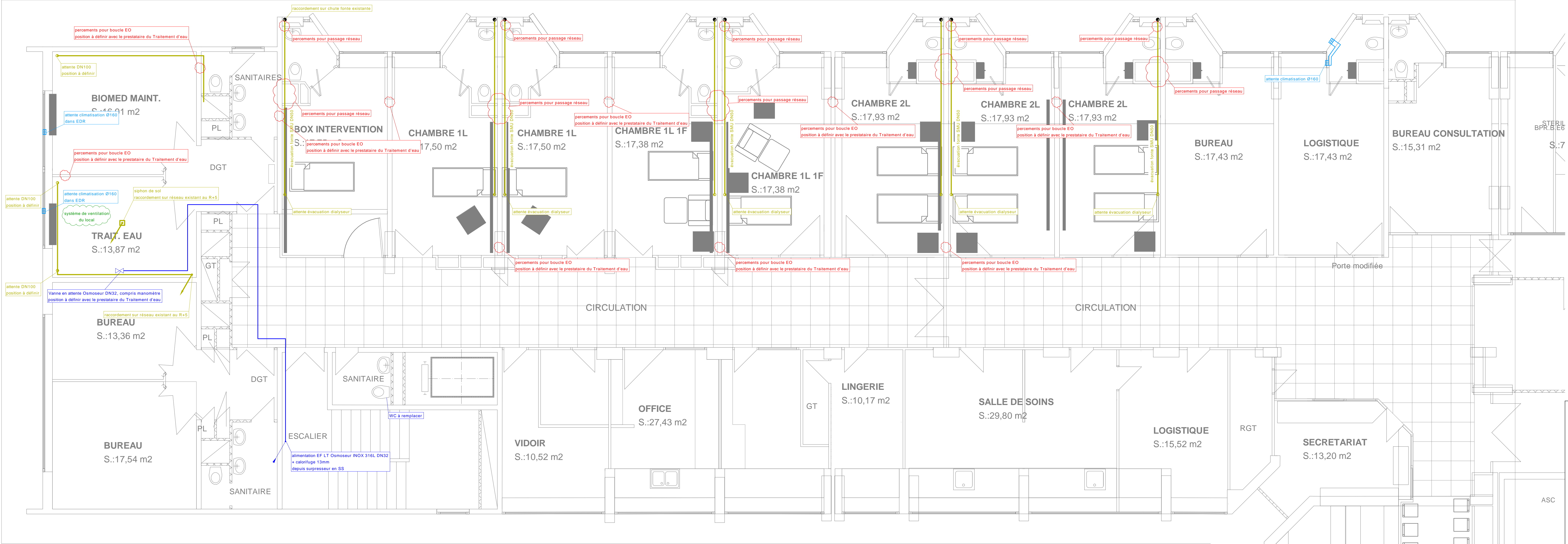

AILE 6B- DIALYSE



**Centre Hospitalier Louis Pasteur**  
73 Avenue Léon Jouhaux  
39100 DOLE

Maitre d'Ouvrage

**Gilles REICHARDT & Gilles FERREUX**  
170 Rue du Dr Jean Michel  
39000 LONS LE SAUNIER

Extension - restructuration de la dialyse sur le site du Centre Hospitalier Louis Pasteur de Dole

Bureau d'études

Lot n°04 Génie climatique - Plomberie

PLAN DE REPERAGE DES TRAVAUX  
Niveau R+6 Aile B



Agence de Dijon  
Immeuble OPUS 37 - Bat. A  
8, Rue du Romarin  
21121 FONTAINE-LES-DIJON  
Tel: 09 72 29 05 45  
Mail: febus@febus.fr

Phase

DIAG ☐ APS ☐ APD ☐ DCE ☒ EXE ☐

N° Affaire : 24-008 Date : 05/09/2025

Format : 1189x600 Indice : A

Echelle : 1/50 Plan : 04/C-PB 00